

**PREZYDENT WROCŁAWIA**

ZGKIKM.TE.6621.7935.2024

Województwo: dolnośląskie  
Powiat: M.WROCŁAW  
Jednostka ewidencyjna: Wrocław  
Obręb ewidencyjny: **026401\_1.0050, Karłowice**  
Miejscowość: Wrocław (idTERYT: 0986283)

**WYPIS Z REJESTRU GRUNTÓW**  
według stanu na dzień: 2024-02-08 10:13:55

Jednostka rejestrowa gruntów: 026401\_1.0050.G31  
grupa rejestrowa: 15

**WŁAŚCICIELE/ WŁADAJĄCY:**

UDZIAŁ: 1/1 charakter stanu władania: **własność**  
Spółka handlowa nie będąca cudzoziemcem:  
"TRIADA-DOM WACHOWIAK ŚLIWIAK SPÓŁKA JAWNA" REGON: 931983476  
Siedziba: 55-100 Trzebnica ul. Obornicka 19

**DZIAŁKI EWIDENCYJNE:**

Ark. mapy	Numer działki ewidencyjnej	Położenie gruntów	Opis użytku	Oznaczenie klasoużytku	Powierzchnia		Numer księgi wieczystej
					klaso-użytku [ha]	działki [ha]	
12	<b>219</b>	al. Jana Kasprowicza 99 pl. marsz. Józefa Piłsudskiego 2 pl. marsz. Józefa Piłsudskiego 4	Tereny mieszkaniowe Inne tereny zabudowane	B Bi	0.1849 0.3427	<b>0.5276</b>	WR1K/00059661/9

Identyfikator działki: **026401\_1.0050.AR\_12.219**

Całkowita powierzchnia jednostki rejestrowej: **0.5276**

**BUDYNKI NIESTANOWIĄCE ODRĘBNEGO OD GRUNTU PRZEDMIOTU WŁASNOŚCI:**

Adres budynku	Rodzaj wg KST	Powierzchnia użytkowa			Pow. zabudowy budynku [m <sup>2</sup> ]	Liczba kondyg. nad/podziemnych
		lokali wyodrębnionych [m <sup>2</sup> ]	lokali niewyodrębnionych [m <sup>2</sup> ]	pom. przyn. [m <sup>2</sup> ]		
pl. marsz. Józefa Piłsudskiego 2 pl. marsz. Józefa Piłsudskiego 4	budynki oświaty nauki i kultury oraz sportowe (107)				1049	3/0
Identyfikator budynku: 026401_1.0050.AR_12.12/2.1_BUD						
Identyfikatory działek na których położony jest budynek: 026401_1.0050.AR_12.219						
	budynki handlowo-usługowe (103)				14	1/
Identyfikator budynku: 026401_1.0050.AR_12.219.1_BUD						
Identyfikatory działek na których położony jest budynek: 026401_1.0050.AR_12.219						
al. Jana Kasprowicza 99	budynki mieszkalne (110)				372	4/1
Identyfikator budynku: 026401_1.0050.AR_12.219.2_BUD						
Identyfikatory działek na których położony jest budynek: 026401_1.0050.AR_12.219						
ŁĄCZNIE BUD. NA WYPISIE: 3		ŁĄCZNIE NA WYPISIE:			1 435	

W dniu: 08.02.2024

dokument sporządzony przez: Krystyna Brzozowska *Brz*

Wrocław, dnia: 08.02.2024

**Dokument niniejszy jest przeznaczony  
do dokonywania wpisu w księdze wieczystej**



z up. PREZYDENTA WROCŁAWIA

inż. Magdalena Kordus  
Kierownik Pracowni Biura  
Katastru Miejskiego

-----  
(data, imię i nazwisko osoby upoważnionej)

Sporządzono w Zarządzie Geodezji, Kartografii i Katastru Miejskiego we Wrocławiu, al. Marcina Kromera 44, 51-163 Wrocław



WYRYS Z MAPY EWIDENCYJNEJ

Skala 1:1000

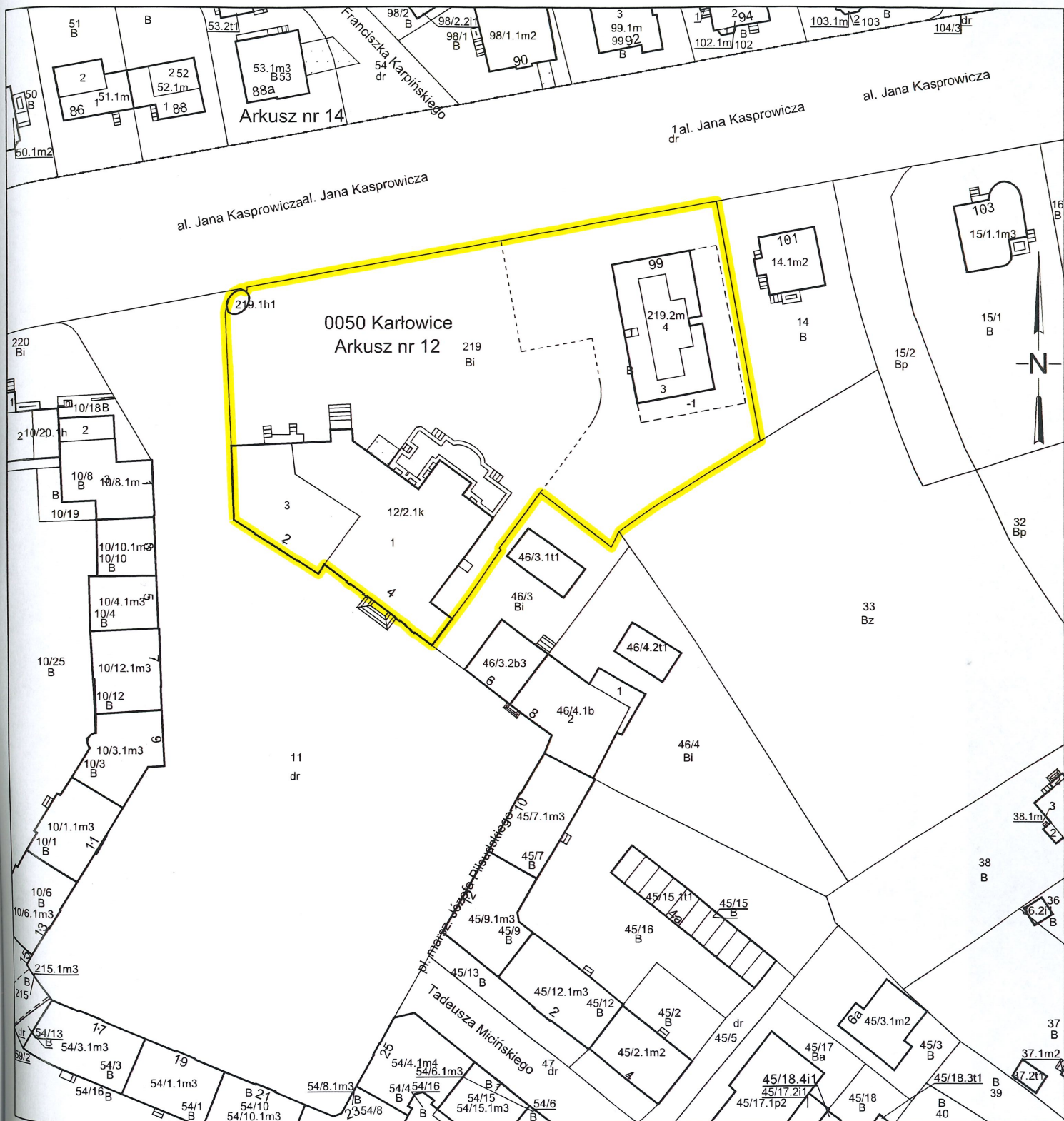

Sporządzono w Zarządzie Geodezji, Kartografii  
i Katastru Miejskiego we Wrocławiu  
według stanu na dzień: 08-02-2024  
Zlecenie nr: ZGKIKM.TE.6621.7935.2024



Sporządził(a): Krystyna Brzozowska *Brzozowska*

**Dokument niniejszy jest przeznaczony do dokonywania wpisu w księdze wieczystej**

z up. PREZYDENTA WROCŁAWIA

inż. Magdalena Kordus  
Kierownik Pracowni Biura  
Katastru Miejskiego

(imię i nazwisko osoby upoważnionej)  
Wrocław, 08-02-2024